

# EL ROMBO EN CASA

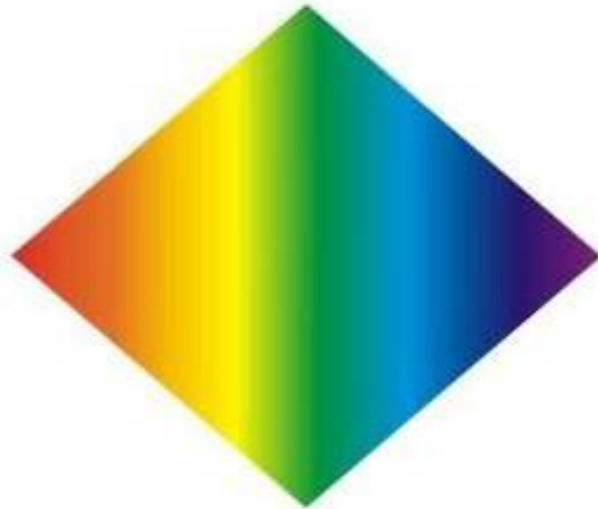

Carmen Castellanos

# MATERIAL

- PLANO DE LA CASA, DORMITORIO, TERRENO.
- BRÚJULA
- ESCUADRA Y CARTABÓN
- TRANSPORTADOR DE ÁNGULOS
- LÁPIZ
- LAPICES DE COLORES -ARCO IRIS-
- CALCULADORA
- ATENCIÓN
- PACIENCIA
- ILUSIÓN

# PLANO Y ORIENTACIÓN MAGNÉTICA

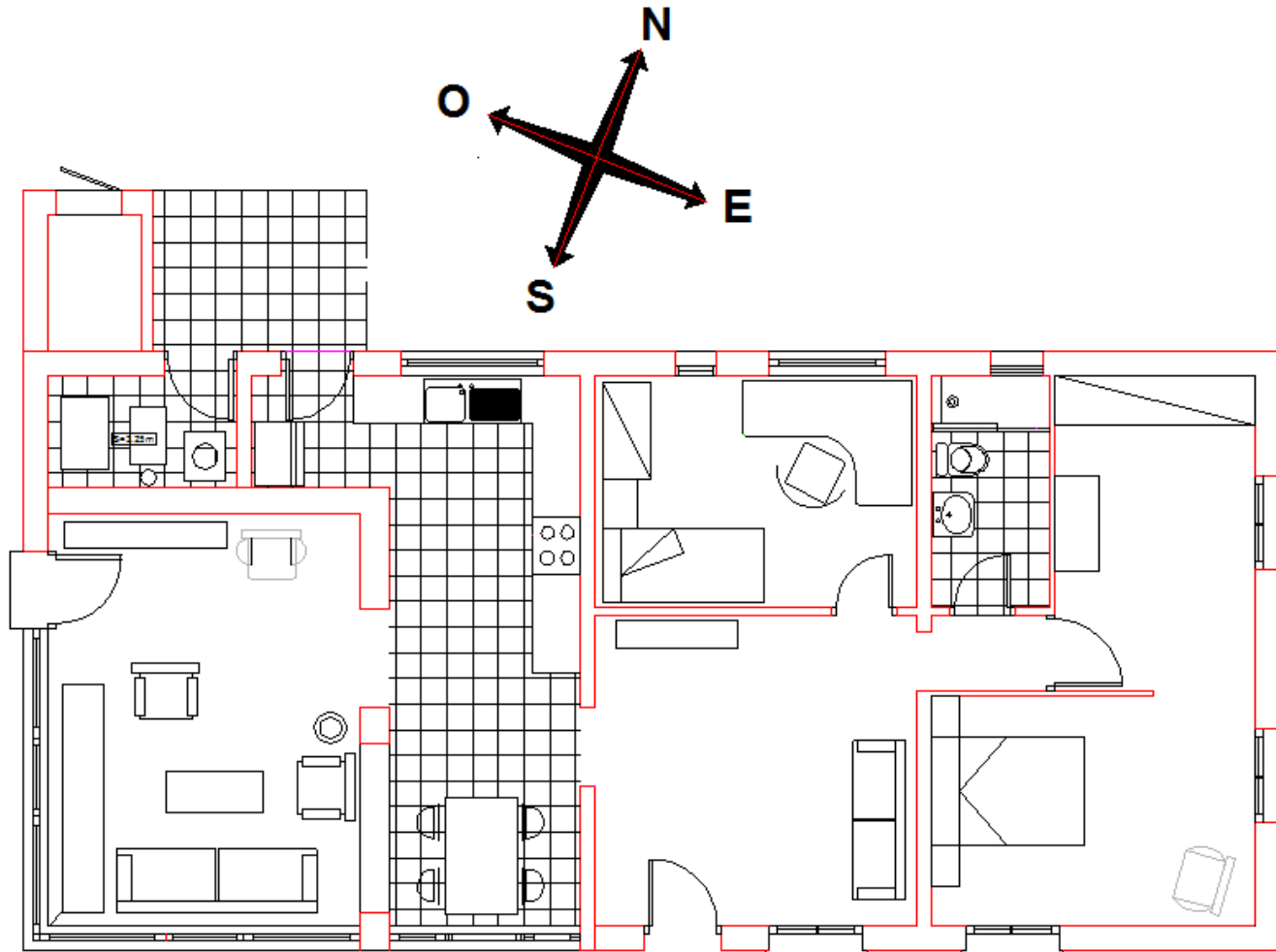

# CENTRO GEOMÉTRICO

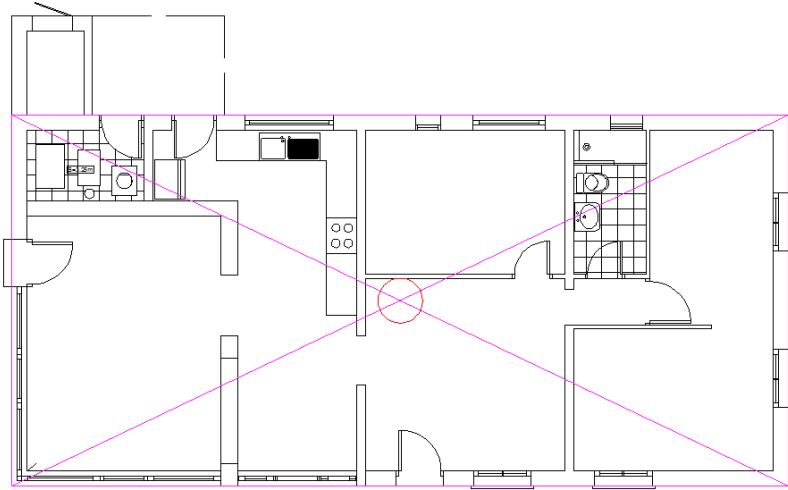

- Encuadre del espacio
- Proyección de las diagonales
- Identificación del **CENTRO GEOMÉTRICO**

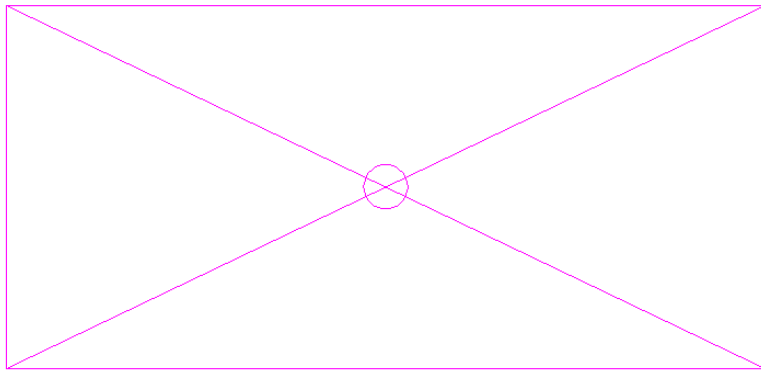

# PROYECCIÓN EJE NORTE SUR

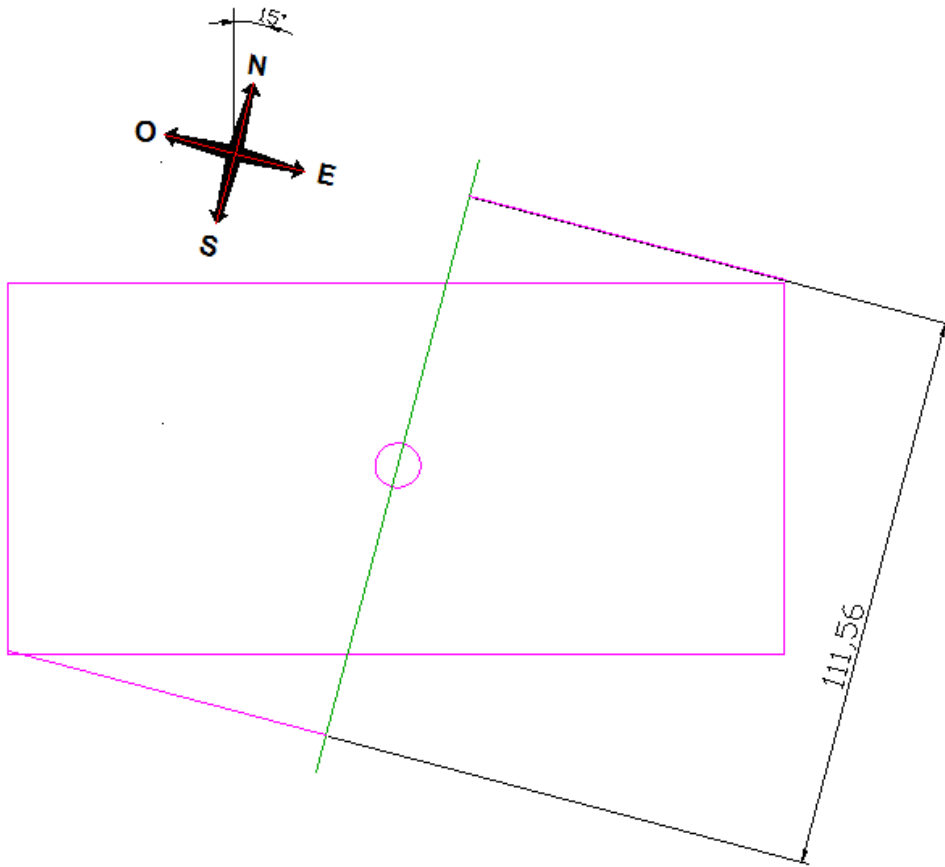

- Desde el centro geométrico se extiende una línea en dirección Norte Sur. Ya tenemos el EJE
- Se traza una perpendicular uniendo el eje con dos de los ángulos exteriores del plano. Ya tenemos una medida para el EJE NORTE – SUR

# PASOS PARA HALLAR EL VALOR DEL EJE ESTE OESTE EN PROPORCIÓN DE ROMBO

## METODO DE PROPORCIÓN

Medidas de referencia:

**22** DIAGONAL MAYOR - DE NORTE A SUR

**18.8** DIAGONAL MENOR - DE ESTE A OESTE

Regla de Tres:

**SI**            22 ----- 111.56 N - S  
                  18.8 -----        x

111.56 x 18.8 : 22 ..... **95.33 E - O**

# PROYECCIÓN EJE ESTE OESTE

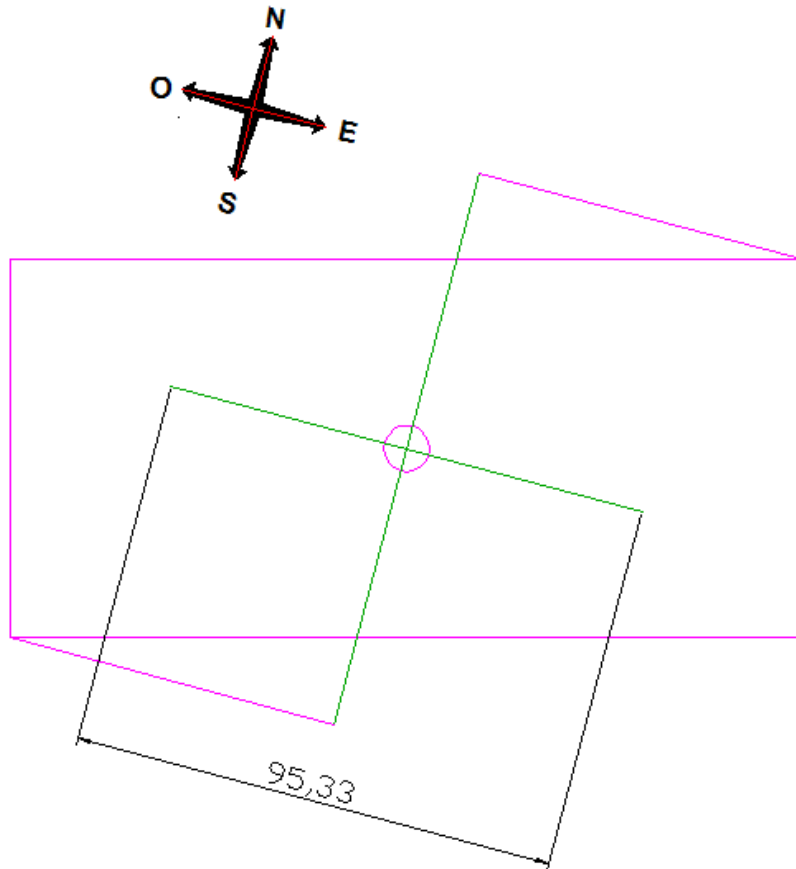

- Desde el **centro geométrico** y en perpendicular al EJE **N – S** se proyecta el EJE **ESTE OESTE**.
- los centros de las líneas y el centro geométrico han de coincidir.

SE UNEN LOS VERTICES DE LOS EJES.

SE DIVIDE EL EJE N – S EN 7.

SE EXTIENDEN LAS LINEAS-DIMENSIONES EN TODO. EL PLANO.

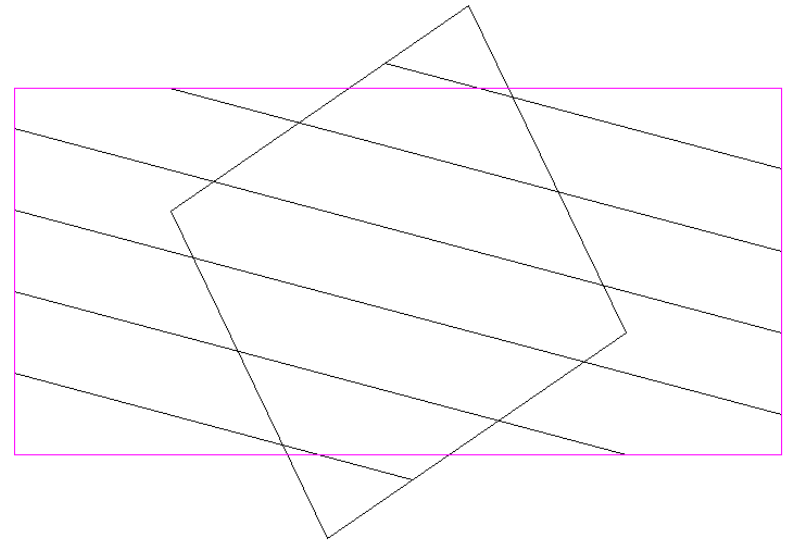
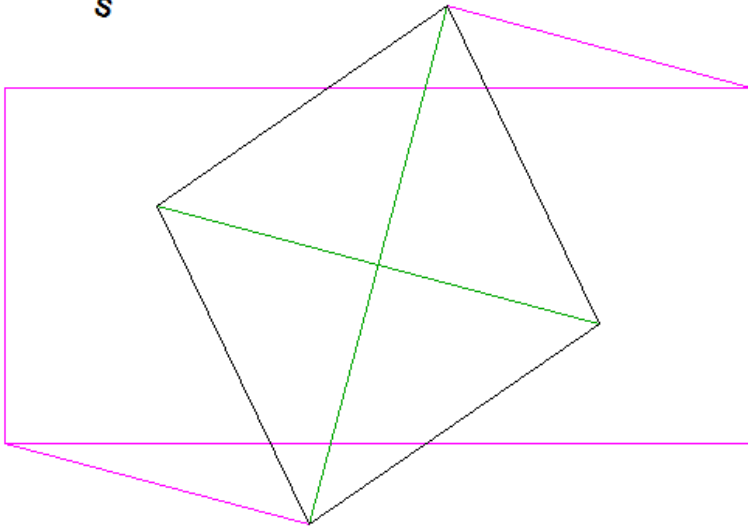
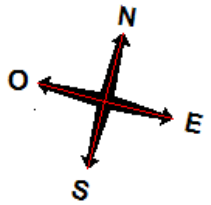



# LOCALIZACIÓN DEL ROMBO EN EL ESPACIO

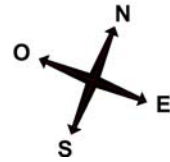

# CARENCIAS DIMENSIONALES

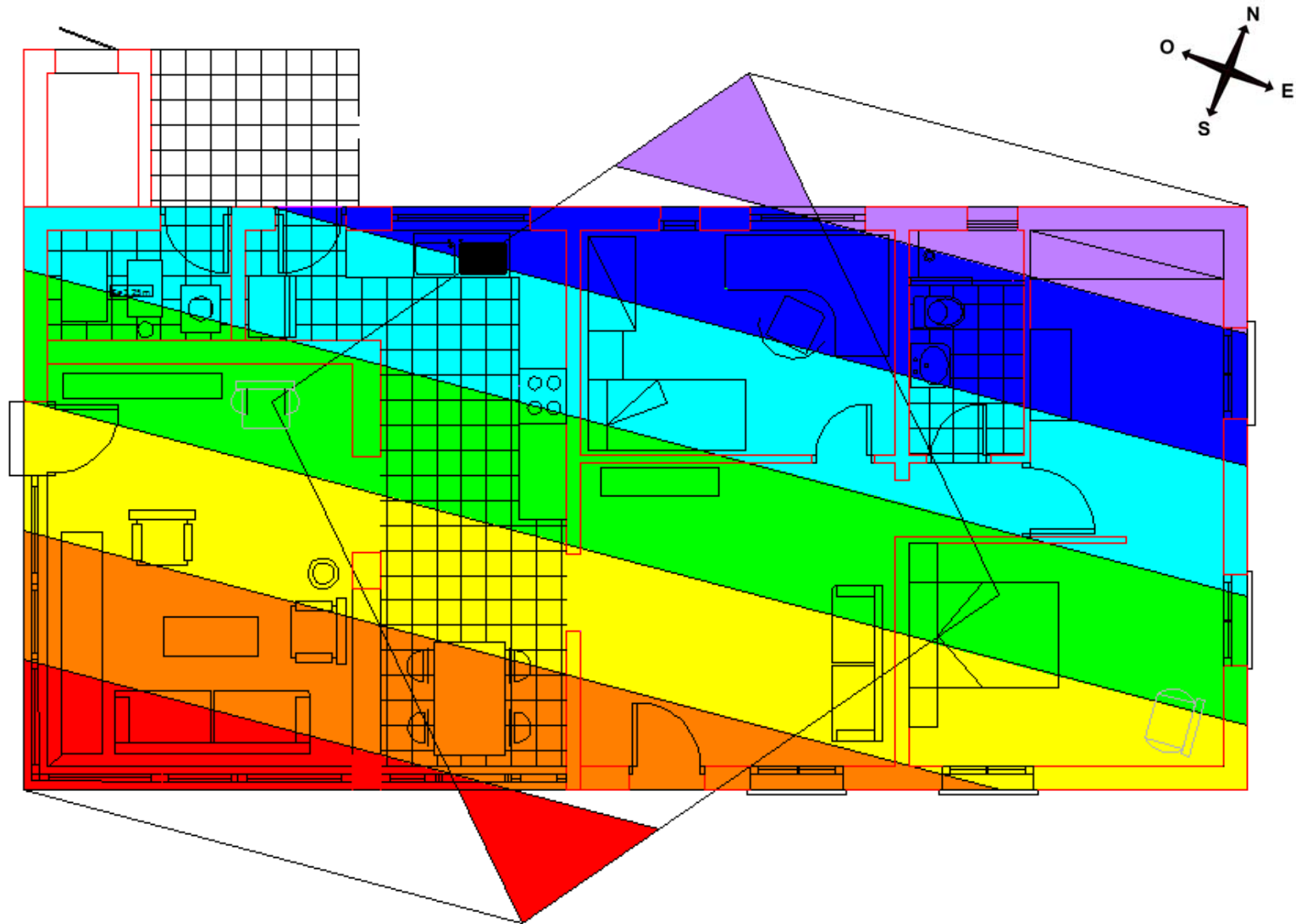

# OTRO ESPACIO, OTRO ROMBO

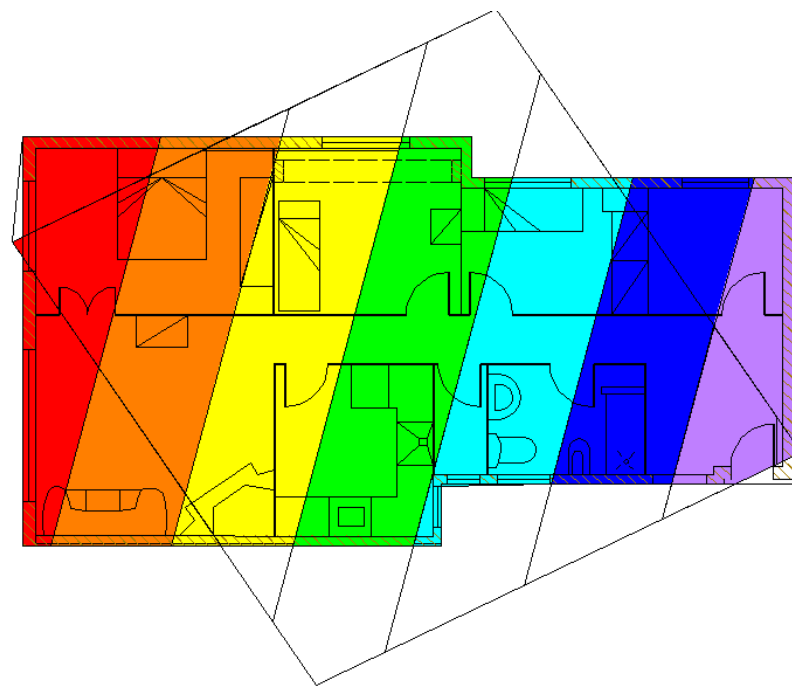
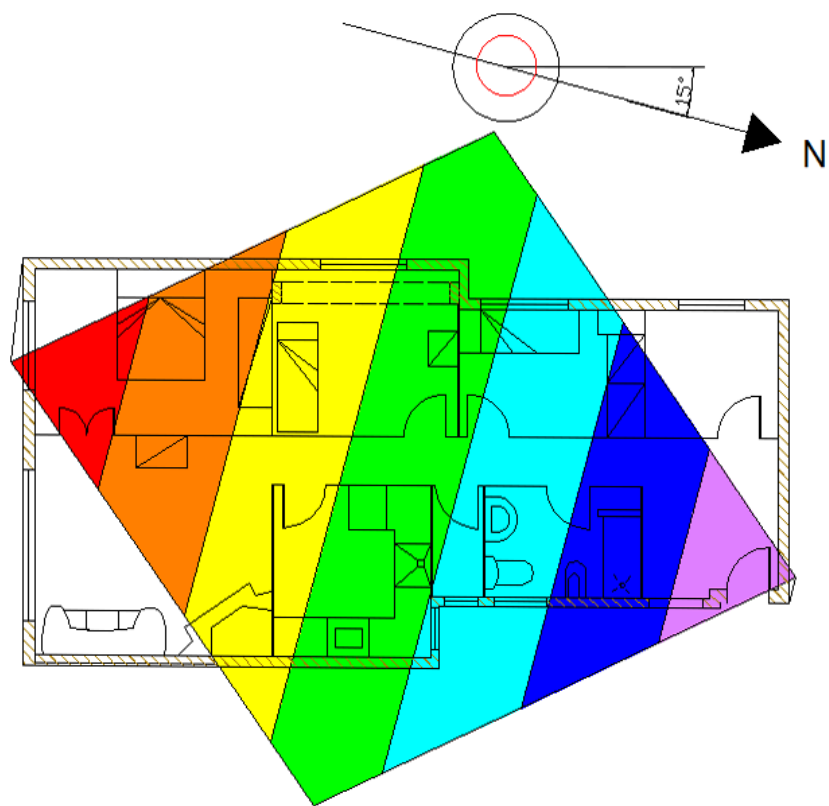

# DOS ESPACIOS DOS ROMBOS INFLUENCIAS DIFERENTES

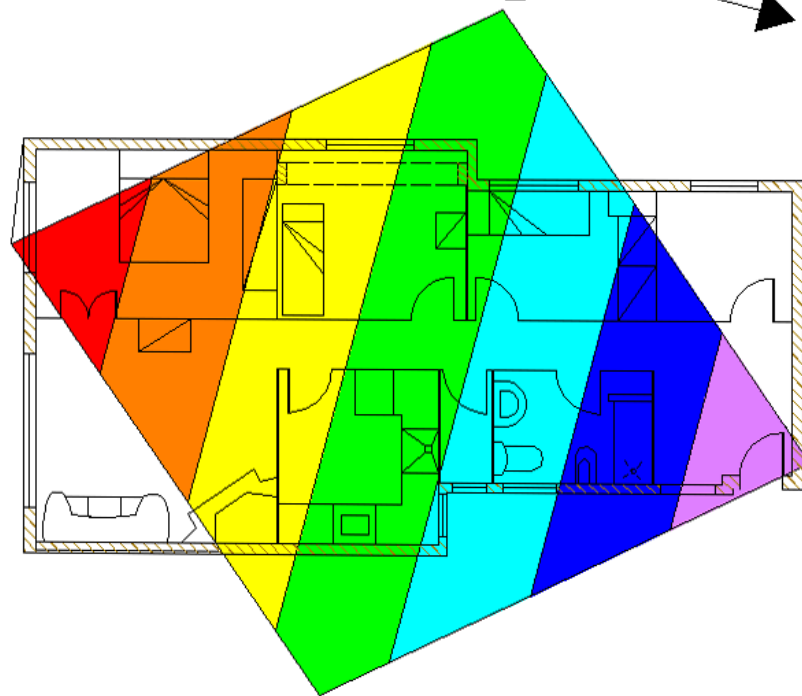
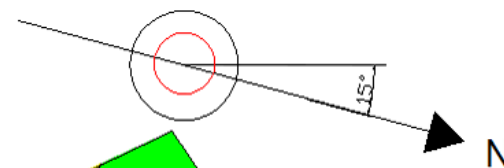
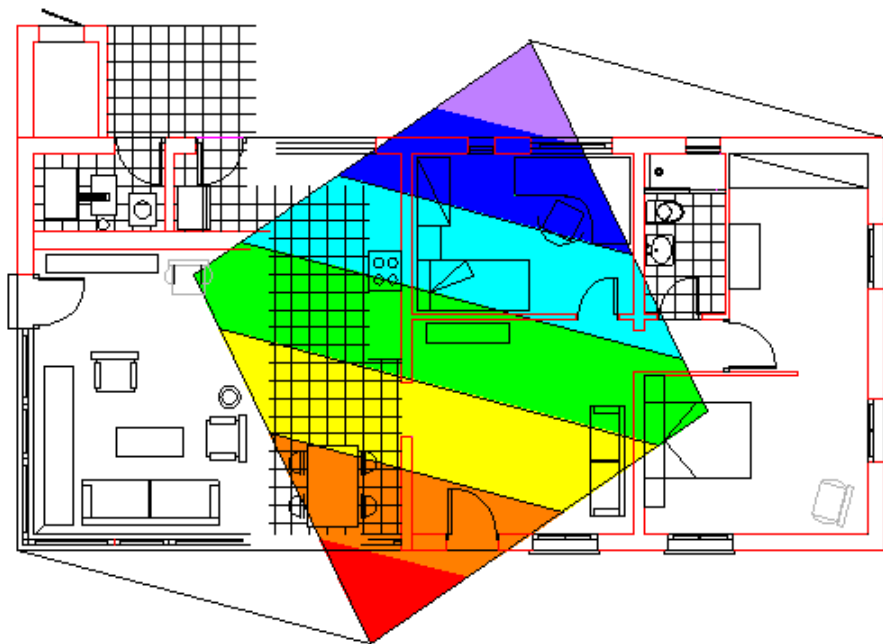
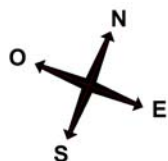

# EQUILIBRIO DE LAS DIMENSIONES EN LAS ÁREAS DE INFLUENCIA DEL FENG-SHUI

## DISTRIBUCIÓN DE LOS RAYOS EN BASE AL ESTUDIO DEL TEMPO DE LUZ A COLOR

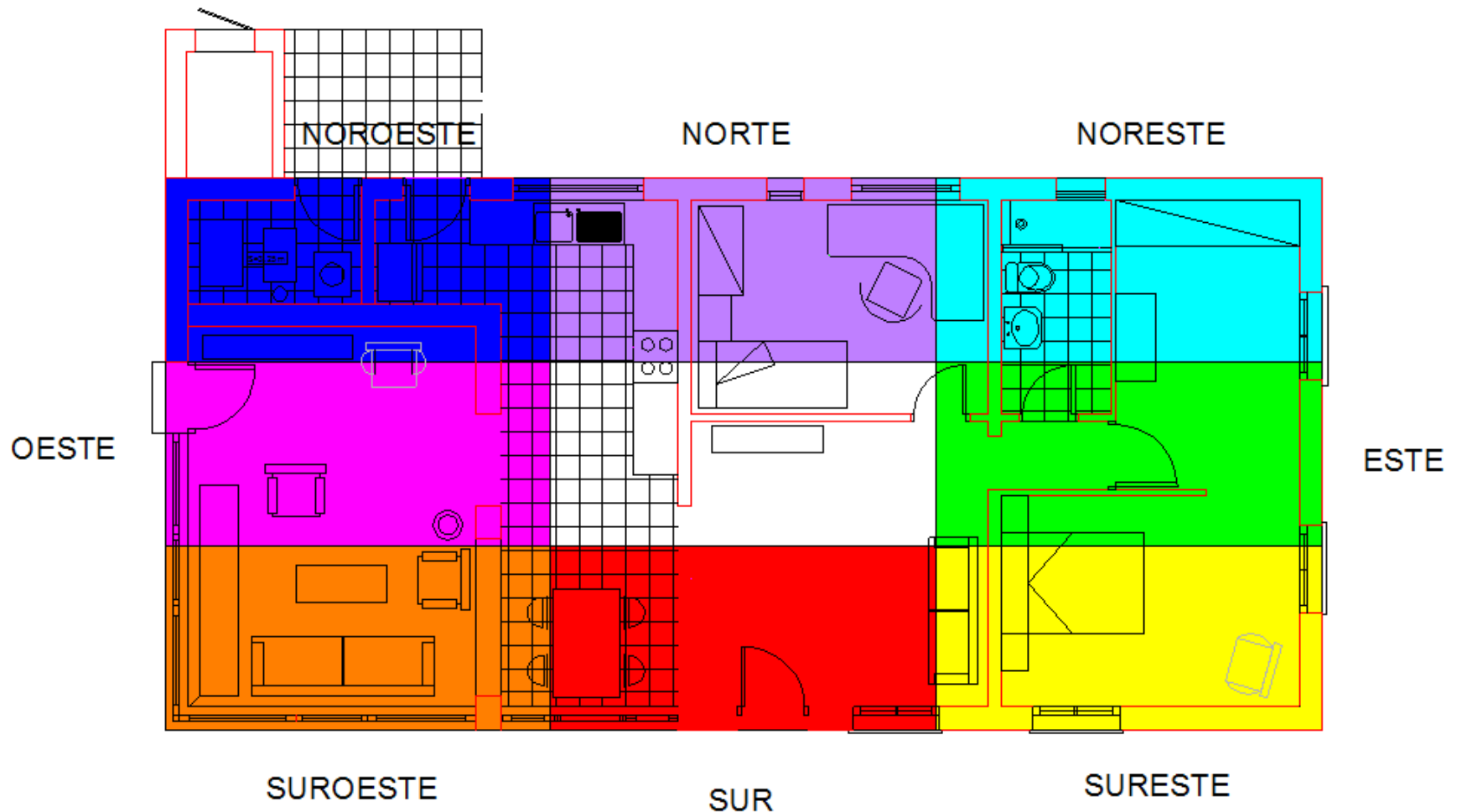

GRACIAS

